

**INCADRARE IN TERITORIU - CONF. P.U.G. CRAIOVA APROBAT CU
H.C.L. NR. 23/2000 PRELUNGIT CU H.C.L. NR. 554/2023 -**

sc. 1:2000

PLAN URBANISTIC ZONAL
PENTRU INTRODUCERE IN INTRAVILAN, PARCELARE TEREN SI ZONIFICARE FUNCTIONALA IN VEDEREA CONSTRUIRII LOCUINTE UNIFAMILIALE, SERVICII SI
COMERT CU REGIM DE INALTIME MAXIM P+2 ZONA STR. BARIERA VALCII - T215
Str. Bariera Valcii, Nr. 243T, 243U, Mun. Craiova, Jud. Dolj

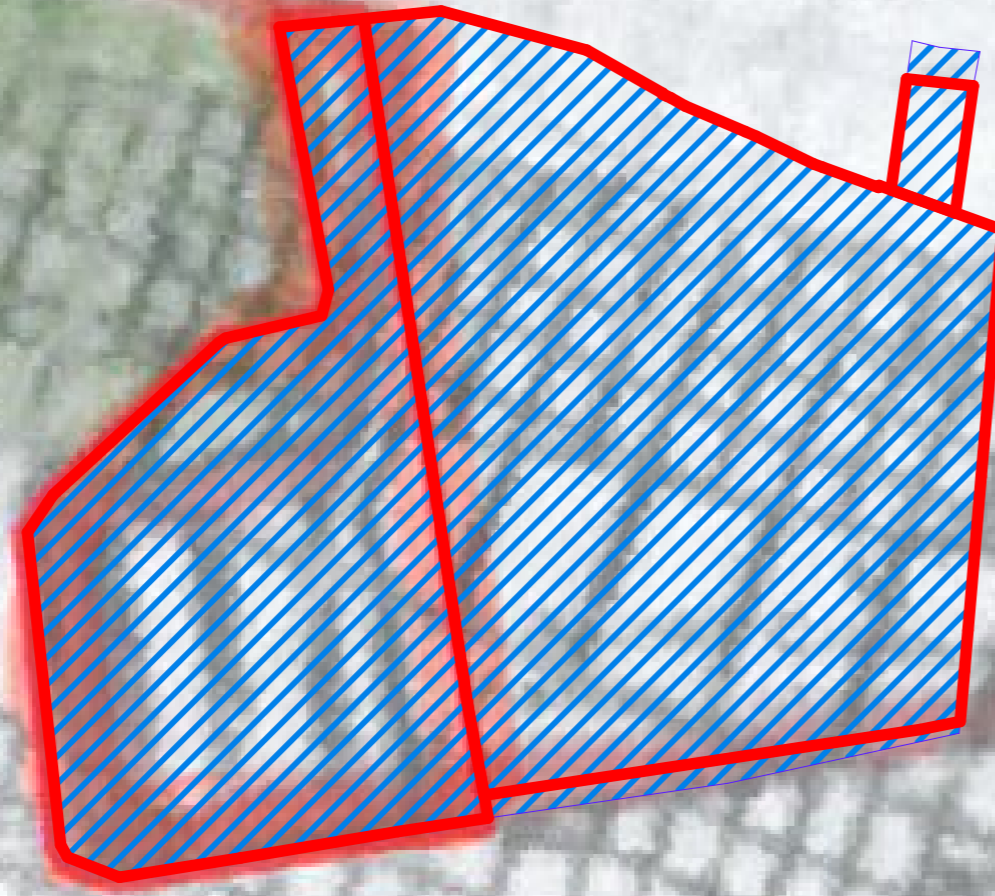
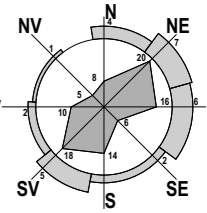

LEGENDA:



ZONA STUDIATA PRIN P.U.Z. - S = 40.577,00 m² (4.05 Ha)



LIMITA TERENURI CE GENEREAZA DOCUMENTATIA P.U.Z. -
cu proprietari BACIOCIU MONICA si BACIOIU IULIAN-IONICA:
NR. CAD. 242750 - S_{TEREN} = 540,00 m²
si S.C. TERRA SILVA S.R.L. prin reprezentant BACIOIU IULIAN-IONICA
NR. CAD. 216445 - S_{TEREN} = 14.795,00 m²
NR. CAD. 209718 - S_{TEREN} = 24.417,00 m²

NR. CAD. 242750 - S_{TEREN} = 540,00 m² - extravilan
NR. CAD. 216445 - S_{TEREN} = 14.795,00 m² - din care:
- S_{TEREN} = 14.082,00 m² - intravilan
- S_{TEREN} = 713,00 m² - extravilan

NR. CAD. 209718 - S_{TEREN} = 24.417,00 m² - din care:
- S_{TEREN} = 2.197,00 m² - intravilan
- S_{TEREN} = 22.220,00 m² - extravilan

S_{TOTAL} = 39.752,00 m², din care: - S_{TOTAL INTRAVILAN} = 16.279,00 m²
- S_{TOTAL EXTRAVILAN} = 23.473 m²

VERIFICATOR/ EXPERT		NUME:	SEMNATURA:	CERINTA:	REFERAT / EXPERTIZA NR. DATA:
PROIECTANT GENERAL:		S.C. TOSHI AM STUDIO S.R.L. Mun. Craiova, Jud. Dolj C.U.I. 43702998 J16/390/2021 Telefon: 0769. 414. 589 E-mail: ana_mariaconstantin@yahoo.com			BENEFICIAR BACIOIU MONICA, BACIOIU IULIAN-IONICA si S.C. TERRA SILVA S.R.L. prin reprezentant BACIOIU IULIAN - IONICA Sediul: Str. Drobeta, Nr. 138, Mun. Craiova, Jud. Dolj
URBANISM:	NUME:	SEMNATURA:	Scara:	TITLU PROIECT	
SEF PROIECT:	MASTER URB. CONSTANTIN ANA-MARIA		1:2000	ELABORARE P.U.Z. PENTRU INTRODUCERE IN INTRAVILAN, PARCELARE TEREN SI ZONIFICARE FUNCTIONALA IN VEDEREA CONSTRUIRII LOCUINTE UNIFAMILIALE, SERVICII SI COMERT, CU REGIM DE INALTIME MAXIM P+2 ZONA STR. BARIERA VALCII - T215 Adresa: Str. Bariera Valcii, Nr. 243T, 243U, Mun. Craiova, Jud. Dolj	
PROIECTAT:	MASTER URB. CONSTANTIN ANA-MARIA		2026	TITLU PLANSA	Proiect nr. 2/2025
DESENAT:	MASTER URB. CONSTANTIN ANA-MARIA			INCADRARE IN TERITORIU - CONF. P.U.G. CRAIOVA APROBAT CU H.C.L. NR. 23/2000 PRELUNGIT CU H.C.L. NR. 554/2023 -	Faza P.U.Z. Plansa nr. U.01